



PACTO
POR EL
EMPLEO
DEL
ALTO Y MEDIO VINALOPÓ

BSERVATORIO
DE EMPLEO
del **VINALOPO**

Ficha Municipal **Aspe** **2025**



INDICADORES SOCIOECONÓMICOS,
RECURSOS DE EMPLEO,
FORMACIÓN, EMPRENDIMIENTO Y
DESARROLLO LOCAL

FICHA MUNICIPAL ASPE



2025



Población

21.969 habitantes

fuelle: Padron 2024



Paro

1.575 **10,97%** desempleados

fuelle: Labora Junio 2025



Empleo

5.826 afiliados S.S.

fuelle: Seguridad Social Junio 2025



Renta media

10.479 € euros por habitante

fuelle: INE 2022

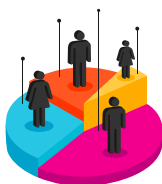

Edad media población

42,52 años

fuelle: INE 2024



Extranjeros

8,23% residentes

fuelle: INE 2024

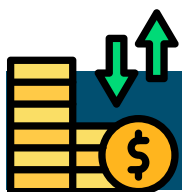

Sectores Económicos

Comercio, industria (auxiliar de calzado, químicas y muebles), agricultura (uva de mesa, olivos, almendros y granados), turismo (rural y cultural) y construcción

1.412 Empresas Activas



Construcción
12.6%

fuelle: Dirce Enero 2024

1.443 Autónomos
24,76%



fuelle: Seguridad Social Junio 2025

Industria
13%



Servicios
74.4%

Empresa con mayor facturación

TOUGH SYSTEMS SL (OHMYSHOWER)

Sector: Construcción

Facturación:

50M

fuelle: ElEconomista.es 2023

(*millones de euros)



Polígonos Industriales

Las tres hermanas I (ubicado a 2 Km de Aspe y 8 Km de Elche)

401.749 m2

Las tres hermanas II

364.316 m2

Total

766.065 m2



Mercadillos

Martes y Jueves de 7:00 a 14:00 (ubicado en calle Doctor Fleming 14)



Empleo

Agencia de Empleo y Desarrollo Local de Aspe (ubicada en Plaza Mayor, 1)

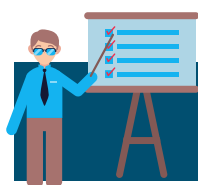

Formación

Agencia de Empleo y Desarrollo Local de Aspe (ubicada en Plaza Mayor, 1)

IES La Nía

IES Villa De Aspe



Emprendimiento

Agencia de Empleo y Desarrollo Local de Aspe (ubicada en Plaza Mayor, 1)

Coworking Ayuntamiento de Aspe





Cultura

BIENES DE INTERÉS CULTURAL

Monumentos: Castillo del Río

Bienes Inmateriales: Ateneo Musical Maestro Gilabert, Sociedad Musical y Cultural Virgen de Las Nieves



Fiestas

FIESTAS DE MOROS Y CRISTIANOS

Fiestas Patronales y de Moros y Cristianos en honor a la Virgen de las Nieves que se celebran a primeros de agosto y fiestas de Semana Santa **declaradas de interés turístico provincial**. Día grande 5 agosto



[Imágenes destacadas de Aspe](#)

