



PACTO
POR EL
EMPLEO
DEL
ALTO Y MEDIO VINALOPÓ

BSERVATORIO
DE EMPLEO
del **VINALOPO**

**Ficha
Municipal**

Beneixama 2025



INDICADORES SOCIOECONÓMICOS,
RECURSOS DE EMPLEO,
FORMACIÓN, EMPRENDIMIENTO Y
DESARROLLO LOCAL

FICHA MUNICIPAL BENEIXAMA



2025



Población
1.679 habitantes

fuelle: Padron 2024



Paro
55 **5,09%** desempleados

fuelle: Labora Junio 2025



Empleo
850 afiliados S.S.

fuelle: Seguridad Social Junio 2025



Renta media
13.192 € euros por habitante

fuelle: INE 2022

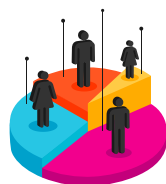

Edad media población
47,14 años

fuelle: INE 2024



Extranjeros
6,43% residentes

fuelle: INE 2024

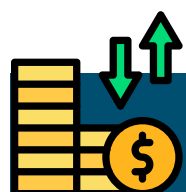

Sectores Económicos

Comercio, industria (auxiliar de calzado, químicas y muebles), agricultura (uva de mesa, olivos, almendros y granados), turismo (rural y cultural) y construcción

124 Empresas Activas

Construcción
11.3%

fuelle: Dirce Enero 2024



159
18,71%

Autónomos

fuelle: Seguridad Social Junio 2025



Industria
22.6%



Servicios
66.1%

Empresa con mayor facturación

AGROSERC SA

Sector: Alimentación

Facturación:

40M

fuelle: ElEconomista.es 2023

(*millones de euros)

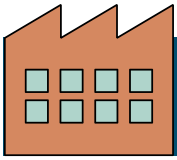

Polígonos Industriales

P.I Beneixama (ubicado en Carretera CV-81)

218.300 m2



Mercadillos

Miercoles de 7:00 a 13:30 (ubicado en plaza del Ayuntamiento)



Empleo

Agencia de Empleo y Desarrollo Local de Beneixama (Carrer Cardenal Payá, 41).

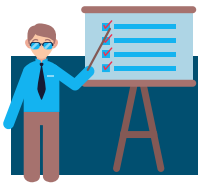

Formación

Agencia de Empleo y Desarrollo Local de Beneixama (Carrer Cardenal Payá, 41).



Emprendimiento

Agencia de Empleo y Desarrollo Local de Beneixama (Carrer Cardenal Payá, 41).

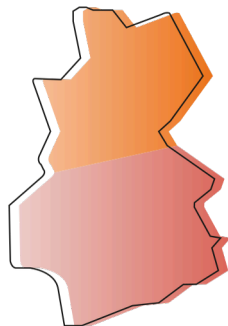

PACTO
POR EL
EMPLEO
DEL
ALTO Y MEDIO VINALOPÓ

BSERVATORIO
DE EMPLEO
del **VINALOPO**



Cultura

BIENES DE INTERÉS CULTURAL

Monumentos: Torre Atalaya, Torre Negret/Casa de la Torre de Costa

Bienes Inmateriales: Societat Banda de Música La Pau



Fiestas

FIESTAS DE MOROS Y CRISTIANOS

Fiestas de Moros y Cristianos en honor a la Divina Aurora del 5 al 11 de septiembre
declaradas de interés turístico provincial



[Imágenes destacadas de Beneixama](#)

