



PACTO
POR EL
EMPLEO
DEL
ALTO Y MEDIO VINALOPÓ

BSERVATORIO
DE EMPLEO
del **VINALOPO**

Ficha Municipal **Elda** **2025**



INDICADORES SOCIOECONÓMICOS,
RECURSOS DE EMPLEO,
FORMACIÓN, EMPRENDIMIENTO Y
DESARROLLO LOCAL

FICHA MUNICIPAL ELDA



2025



Población

53.818 habitantes

fuelle: Padron 2024



Paro

4.805 **13,34%** desempleados

fuelle: Labora Junio 2025



Empleo

13.808 afiliados S.S.

fuelle: Seguridad Social Junio 2025



Renta media

10.500 € euros por habitante

fuelle: INE 2022

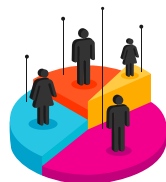

Edad media población

44,94 años

fuelle: INE 2024



Extranjeros

9,04% residentes

fuelle: INE 2024

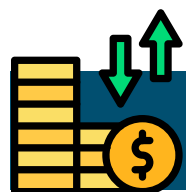

Sectores Económicos

Industria (fabricación de calzado, caucho, alimentación, metalurgia) y servicios (hostelería y comercio minorista)

3.588 Empresas Activas



fuelle: Dirce Enero 2024

3.247 Autónomos
23,52%



fuelle: Seguridad Social Junio 2025

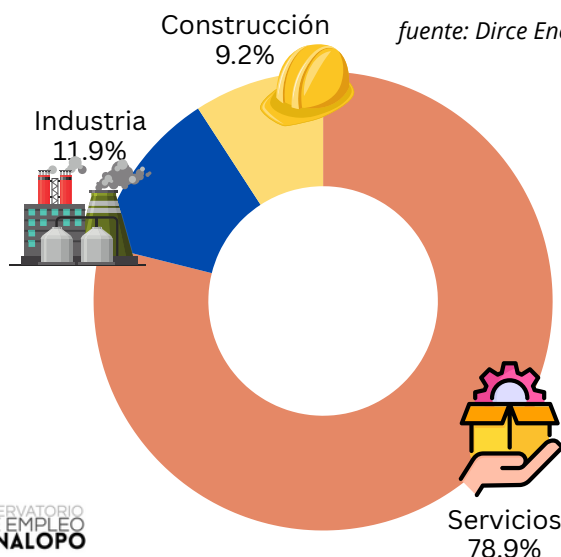

Empresa con mayor facturación

WEWI MOBILE S.L. (FINETWORK)

Sector: Servicios comunicacion

Facturación:

127M

fuelle: ElEconomista.es 2023

(*millones de euros)



Polígonos Industriales

Campo Alto
Finca Lacy
Torreta Rio
Total

224.564 m2
109.470 m2
23.610 m2
357.644 m2



Mercadillos

Martes y Sábado de 8:00 a 14:00 (junto a mercado central)



Empleo

IDELSA (Instituto de Desarrollo Local de Elda ubicado en C/ Antonino Vera, 28)
Espai LABORA Elda (ubicado en calle Ortega y Gasset, 22)



Formación

IDELSA (Instituto de Desarrollo Local de Elda ubicado en C/ Antonino Vera, 28)
IES La Torreta
IES LaMelva
IES Monastil
CIPFP Valle de Elda (ubicado en calle Sax, 37)
LABORA Formación Elda (ubicado en C/ Romero s/n)



Emprendimiento

IDELSA (Instituto de Desarrollo Local de Elda ubicado en C/ Antonino Vera, 28)
Elda Coworking (ubicado en C/ Grecia, 72A Nave Pol. Ind. Campo Alto de Elda)

IDELSA Elda 
Concejalía de Desarrollo

OBSERVATORIO
DE EMPLEO
del VALALPO

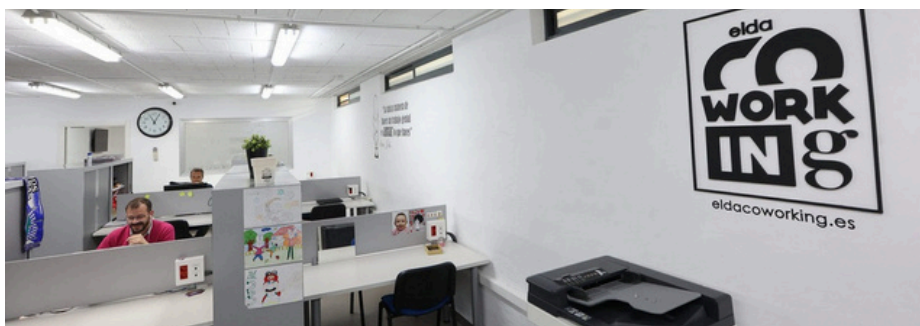

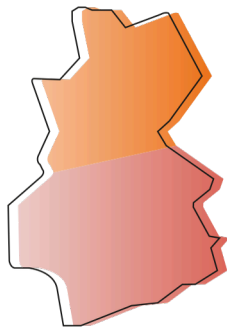

PACTO
POR EL
EMPLEO
DEL
ALTO Y MEDIO VINALOPÓ

BSERVATORIO
DE EMPLEO
del **VINALOPO**



Cultura

BIENES DE INTERÉS CULTURAL

Monumentos: Castillo de Elda, Iglesia de Santa Ana

Bienes Inmateriales: Asociación Músico Cultural Eldense Santa Cecilia



Fiestas

FIESTAS DE MOROS Y CRISTIANOS

Fiestas de Moros y Cristianos que se celebran a finales de mayo, principios de junio **declaradas de interés turístico nacional**, y Fiestas Mayores en honor a la Virgen de la Salud en septiembre



Imágenes destacadas de Elda

