



**PACTO**  
POR EL  
**EMPLEO**  
DEL  
ALTO Y MEDIO VINALOPÓ

OBSERVATORIO  
DE EMPLEO  
del **VINALOPO**

**Ficha  
Municipal**

# La Romana 2025



INDICADORES SOCIOECONÓMICOS,  
RECURSOS DE EMPLEO,  
FORMACIÓN, EMPRENDIMIENTO Y  
DESARROLLO LOCAL

# FICHA MUNICIPAL LA ROMANA



# 2025



Población  
**2.672** habitantes

fuelle: Padron 2024



Paro  
**112** **7,12%** desempleados

fuelle: Labora Junio 2025



Empleo  
**600** afiliados S.S.

fuelle: Seguridad Social Junio 2025



Renta media  
**9.585** € euros por habitante

fuelle: INE 2022

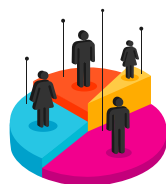

Edad media población  
**48,39** años

fuelle: INE 2024



Extranjeros  
**25,34%** residentes

fuelle: INE 2024

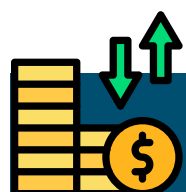

## Sectores Económicos

Agricultura (cultivos de vid y elaboración de vinos), servicios (comercios, hostelería y turismo rural)

**165** Empresas Activas



fuelle: Dirce Enero 2024

**224** Autónomos  
**37,27%**



fuelle: Seguridad Social Junio 2025

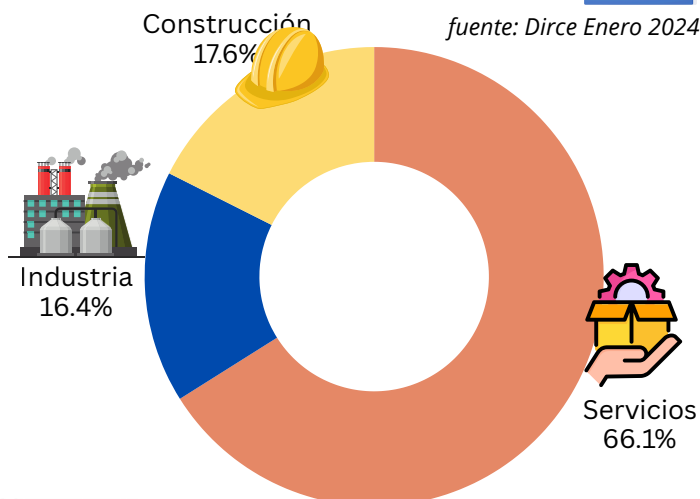

### Empresa con mayor facturación

**PULYCORT NATURAL STONE S.L.**

Sector: Construcción

Facturación: **6M**  
(\*millones de euros)

fuelle: ElEconomista 2023

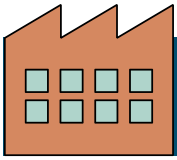

## Polígonos Industriales

No tiene



## Mercadillos

Sabados de 9:00 a 14:00 (ubicado en calle de la Fuente)



## Empleo

Ayuntamiento de La Romana (ubicado en calle Cervantes, 8).

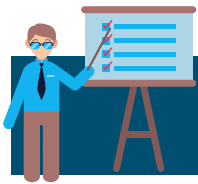

## Formación

Ayuntamiento de La Romana (ubicado en calle Cervantes, 8).



## Emprendimiento

Ayuntamiento de La Romana (ubicado en calle Cervantes, 8).

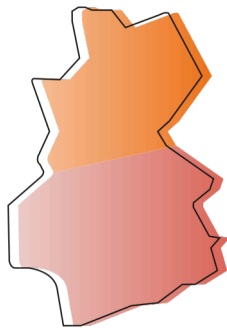

**PACTO**  
POR EL  
**EMPLEO**  
DEL  
ALTO Y MEDIO VINALOPÓ

BSERVATORIO  
DE EMPLEO  
del **VINALOPO**



## Cultura

### BIENES DE INTERÉS CULTURAL

Bienes Inmateriales: Sociedad Instructiva Musical Romanense



## Fiestas

### FIESTAS DE MOROS Y CRISTIANOS

Fiestas Patronales y de Moros y Cristianos en honor al Sagrados Corazones de Jesus y Maria que se celebran la tercera semana de agosto



Imágenes destacadas de La Romana

