



**PACTO**  
POR EL  
**EMPLEO**  
DEL  
ALTO Y MEDIO VINALOPÓ

BSERVATORIO  
DE EMPLEO  
del **VINALOPO**

Ficha  
Municipal

# Villena 2025



INDICADORES SOCIOECONÓMICOS,  
RECURSOS DE EMPLEO,  
FORMACIÓN, EMPRENDIMIENTO Y  
DESARROLLO LOCAL

# FICHA MUNICIPAL VILLENA



# 2025



Población

**34.385** habitantes

fuelle: Padron 2024



Paro

**2.307** **10,38%** desempleados

fuelle: Labora Junio 2025



Empleo

**11.062** afiliados S.S.

fuelle: Seguridad Social Junio 2025



Renta media

**11.296** € euros por habitante

fuelle: INE 2022

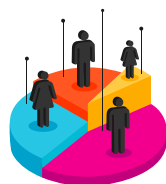

Edad media población

**43,88** años

fuelle: INE 2024



Extranjeros

**9,19%** residentes

fuelle: INE 2024

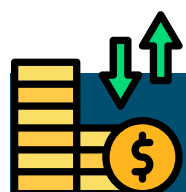

## Sectores Económicos

Servicios, agricultura (cultivos de vid, almendros, pistacho y caqui) e industria (química y calzado) y turismo (patrimonio cultural).

**2.143** Empresas Activas



Construcción  
12.6%

fuelle: Dirce Enero 2024

**2.177** Autónomos  
**19,68%**



fuelle: Seguridad Social Junio 2025

Industria  
11.1%



Servicios  
76.3%

Empresa con mayor facturación

**JUGUETTOS CENTRAL DE COMPRAS SCV**

Sector: Industria juguete Facturación:

**46M**

fuelle: ElEconomista.es 2023

(\*millones de euros)



# Polígonos Industriales

Bulilla  
El Rubial

296.175m<sup>2</sup>  
410.500 m<sup>2</sup>

**Total**

**706.675 m<sup>2</sup>**



## Mercadillos

Jueves de 8:00 a 14:00 (ubicado en calle Emilia Pardo Bazán)



## Empleo

Gabinete de Promoción y Desarrollo de Villena (ubicado en Calle Baja, 29),  
Espai LABORA Villena (ubicado en calle Compositor M. Carrascosa, 2).



## Formación

Gabinete de Promoción y Desarrollo de Villena (ubicado en Calle Baja, 29),  
IES Las Fuentes  
IES Antonio Navarro Santafé  
IES Hermanos Amorós  
Programa Emforma Villena  
Escuela de Adultos de Villena (ubicada en calle Clara de Campoamor, 30)



## Emprendimiento

Gabinete de Promoción y Desarrollo de Villena (ubicado en Calle Baja, 29),  
Vivero de empresas de Villena (ubicado en Calle del Agua, 6)





## Cultura

### BIENES DE INTERÉS CULTURAL

**Monumentos:** Ayuntamiento (Palacio Municipal) / Casa de Beneficiados, Castillo de Salvatierra, Castillo de la Atalaya o de los Pacheco, Iglesia Parroquial de Santiago Apóstol, Santuari de Nuestra Señora de las Virtudes/Monasterio de las Virtudes

**Bienes Inmateriales:** Sociedad Musical Ruperto Chapí

**Zonas Arqueológicas:** Cabezo Redondo

**Espacios Etnológicos:** Colonia Santa Eulalia

**Conjuntos Históricos:** Casco Antiguo



## Fiestas

### FIESTAS DE MOROS Y CRISTIANOS

Fiestas de Moros y Cristianos en honor a la Virgen de las Virtudes del 4 al 9 de septiembre **declaradas de interés turístico nacional** y Fiestas Patronales de la Encina en honor a San Juan Bautista que se celebran la última semana de junio



[Imágenes destacadas de Villena](#)

