



PACTO
PORE EL
EMPLEO
DEL
ALTO Y MEDIO VINALOPÓ

Informe **COMARCA MEDIO VINALOPÓ** **2025**

INDICADORES SOCIOECONÓMICOS,
RECURSOS DE EMPLEO, FORMACIÓN,
EMPRENDIMIENTO Y DESARROLLO
LOCAL

QBSERVATORIO
DE EMPLEO
del **VINALOPO**



Algueña



Elda



Hondón
de los Frailes



Hondón
de las Nieves



La Romana



Monforte
del Cid



Monóvar



Novelda



Petrer



Pinoso



Labora — Servicio Valenciano
de Empleo y Formación



FICHA COMARCAL MEDIO VINALOPÓ



2025



Población

171.848 habitantes

fuelle: Padron 2024



Paro

12.644 ^{1er trimestre 2025} **13,94%** desempleados

fuelle: Labora Junio 2025



Empleo

46.538 afiliados S.S.

fuelle: Seguridad Social Junio 2025



Renta media

10.441 € euros por habitante

fuelle: INE 2022

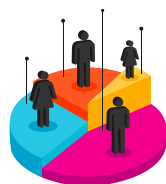

Edad media población

46,45 años

fuelle: INE 2024



Extranjeros

17,87% residentes

fuelle: INE 2024

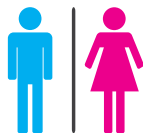

Desempleo por Sexo



Mujeres



Hombres

fuelle: SISPE Junio 2025



Desempleo por Edad

-30 años



1.611
12,74%

De 30 a 44 años



3.247
25,68%

+45 años



7.786
61,57%

fuelle: SISPE Junio 2025



Desempleo por Sector de Actividad

Agricultura

5.9%



Construcción

7.1%



Industria

20.6%



Servicios

55.8%



Sin actividad

10.5%



fuelle: SISPE Junio 2025

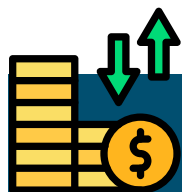

Sectores Económicos



Contratos por sectores económicos

AGRICULTURA	CONSTRUCCIÓN	INDUSTRIA	SERVICIOS	TOTAL
220	163	402	1084	1869

fuelle: SISPE Enero 2025



Contratos según duración

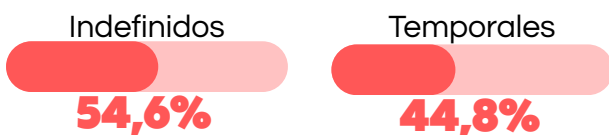

fuelle: SISPE Enero 2025



Contratos a extranjeros

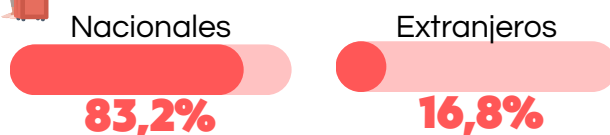

fuelle: SISPE Enero 2025



Sectores Económicos

1. **Agricultura** (uva de mesa, olivos, almendros y granados)
2. **Industria** (agroalimentaria, elaboración de vinos, piedra y mármol, fabricación de calzado, auxiliar de calzado, marroquinería, caucho, fabricación de especias y salsas, químicas, metalurgia, materiales de construcción)
3. **Servicios** (logística, transporte, comercio minorista, hostelería, turismo rural, gastronómico y patrimonio cultural)
4. **Construcción**

11.097 Empresas Activas



Construcción
11.2%

fuelle: Dirce Enero 2024

11.480 Autónomos
30,21%



fuelle: Seguridad Social Junio 2025

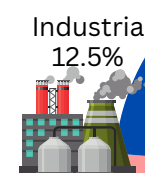

Industria
12.5%



Servicios
76.3%

Empresa con mayor facturación de la comarca del Medio Vinalopó

WEWI MOBILE S.L. (FINETWORK)

Sector: Servicios de Comunicación
Localización: Elda

Facturación: **127M**
(*millones de euros)

fuelle: El Economista.es 2023



Empleo

Agencia de Empleo y Desarrollo Local de Algueña (Plaza Juan Carlos I, 3)
Agencia de Empleo y Desarrollo Local de Aspe (ubicada en Plaza Mayor, 1)
IDELSA (Instituto de Desarrollo Local de Elda ubicado en C/ Antonino Vera, 28)
Espai LABORA Elda (ubicado en calle Ortega y Gasset, 22)
Agencia de Desarrollo Local de Hondón de los Frailes (calle Juan Carlos I)
Ayuntamiento de Hondon de las Nieves (ubicado en Plaza de la Villa, 1)
Ayuntamiento de La Romana (ubicado en calle Cervantes, 8)
Agencia de Empleo y Desarrollo Local de Monforte del cid (Plaza de España, 1)
Agencia de Desarrollo Local de Monóvar (ubicada en Plaza de la Sala, 1)
Agencia de Empleo y Desarrollo Local de Novelda (ubicada en calle Pelayo, 9)
Espai LABORA Novelda (ubicado en carrer Maria Cristina, 23)
Agencia de Desarrollo Local de Petrer (ubicada en calle Luis Chorro, 6)
Espai LABORA Petrer (ubicado en Plaza Pablo Iglesias, 2)
Agencia de Desarrollo Municipal de Pinoso (ubicada en Plaza de España, 1)



Formación

IES La Nía (Aspe)
IES Villa De Aspe
IES La Torreta (Elda)
IES LaMelva (Elda)
IES Monastil (Elda)
CIPFP Valle de Elda (ubicado en calle Sax, 37)
LABORA Formación Elda (ubicado en C/ Romero s/n)
IES La Noria (Monforte del Cid)
IES Enric Valor (Monovar)
IES El Vinalopó (Novelda)
IES La Mola (Novelda)
Centro Público de Formación de Personas Adultas L´Illa dels Garroferets (Novelda)
IES Azorin (Petrer)
IES Poeta Paco Mollá (Petrer)
IES La Canal (Petrer)
Centro Público de Formación de Personas Adultas Carles Salvador (C/ Leopoldo Pardines, 1 de Petrer)
IES José Marhuenda Prats (Pinoso)

[Ver Oferta Formativa de FP y FP para el Empleo Comarcas Alto y Medio Vinalopó 2025 -2026 \(Estudio de Necesidades Formativas Consejo Territorial de FP El Vinalopó - Abril 2025\)](#)

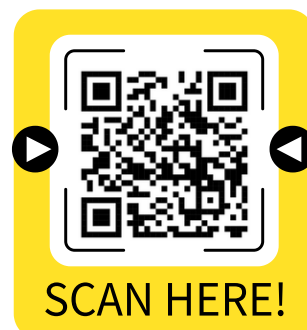



Emprendimiento

Coworking Ayuntamiento de Aspe (ubicado en Plaza Mayor, 1).
Elda Coworking (ubicado en C/ Grecia, 72A Nave Pol. Ind. Campo Alto de Elda).
Monovar Emprende (ubicado en Plaza de la Sala, 1).
Coworking L'Espai Novelda (ubicado en calle Pelayo, 9).
PetrerEmprende (ubicado en calle Luis Chorro, 6).
Coworking El Teixidor (ubicado en Carrer Mestre Casimiro Ruiz, 4 de Petrer).



Cultura

BIENES DE INTERÉS CULTURAL

- 30 Bienes de Interés Cultural (Monumentos, Bienes Inmateriales, Zonas Arqueológicas, Sitios Históricos)
- Ruta de los Castillos del Vinalopó
- Ruta del Vino de Alicante



Fiestas

FIESTAS DE MOROS Y CRISTIANOS Y FIESTAS PATRONALES

Algueña: Fiestas patronales en honor a los santos Abdón y Senén, se celebran la última semana de Julio.

Aspe: Fiestas Patronales y de Moros y Cristianos en honor a la Virgen de las Nieves que se celebran a primeros de agosto **declaradas de interés turístico provincial**

Elda: Fiestas de Moros y Cristianos que se celebran a finales de mayo, principios de junio **declaradas de interés turístico nacional**, y Fiestas Mayores en honor a la Virgen de la Salud en septiembre

Hondón de los Frailes: Fiestas Patronales en honor a la Virgen de la Salud que se celebran la última semana de agosto

Hondón de las Nieves: Fiestas de Moriscos y Cristianos primera quincena de Julio y Fiestas Patronales en honor a la Virgen de las Nieves del 1 al 5 de agosto

La Romana: Fiestas Patronales y de Moros y Cristianos en honor al Sagrado Corazón de Jesús y María que se celebran la tercera semana de agosto

Monforte del Cid: Fiestas de Moros y Cristianos en honor a la Virgen de la Purísima Concepción del 5 al 9 de diciembre **declaradas de interés turístico provincial**

Monovar: Fiestas Mayores en honor a la Virgen del Remedio del 6 al 10 de septiembre, y Fiestas Semana Santa **declaradas de interés turístico provincial**

Novelda: Fiestas Patronales y de Moros y Cristianos en honor a la Virgen de la Magdalena del 18 al 25 de julio **declaradas de interés turístico autonómico** y Fiestas de Semana Santa **declaradas de interés turístico autonómico**

Petrer: Fiestas de Moros y Cristianos en honor a San Bonifacio que se celebran a mediados de mayo **declaradas de interés turístico nacional**, y Fiestas Patronales en honor a la Virgen del Remedio en octubre

Pinoso: Fiestas Patronales en honor a la Virgen del Remedio del 1 y al 8 de agosto

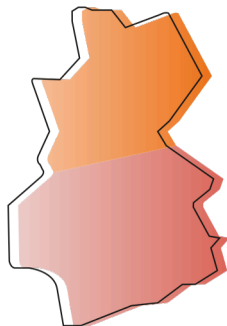

PACTO
POR EL
EMPLEO
DEL
ALTO Y MEDIO VINALOPÓ

BSERVATORIO
DE EMPLEO
del **VINALOPÓ**



Imágenes destacadas de la Comarca del Medio Vinalopó

